



Agenzia del Territorio  
**CATASTO FABBRICATI**  
Ufficio Provinciale di  
Treviso

ELABORATO PLANIMETRICO	
Compilato da: Campion Luciano	
Iscritto all'albo: Geometri	
Prov. Treviso	N. 2223

Comune di San Biagio Di Callalta	Protocollo n. TV0176781 del 06/07/2006
Sezione: E Foglio: 6 Particella: 89	Tipo Mappale n. 4177 del 26/01/2000

Dimostrazione grafica dei subalterni Scala 1 : 500

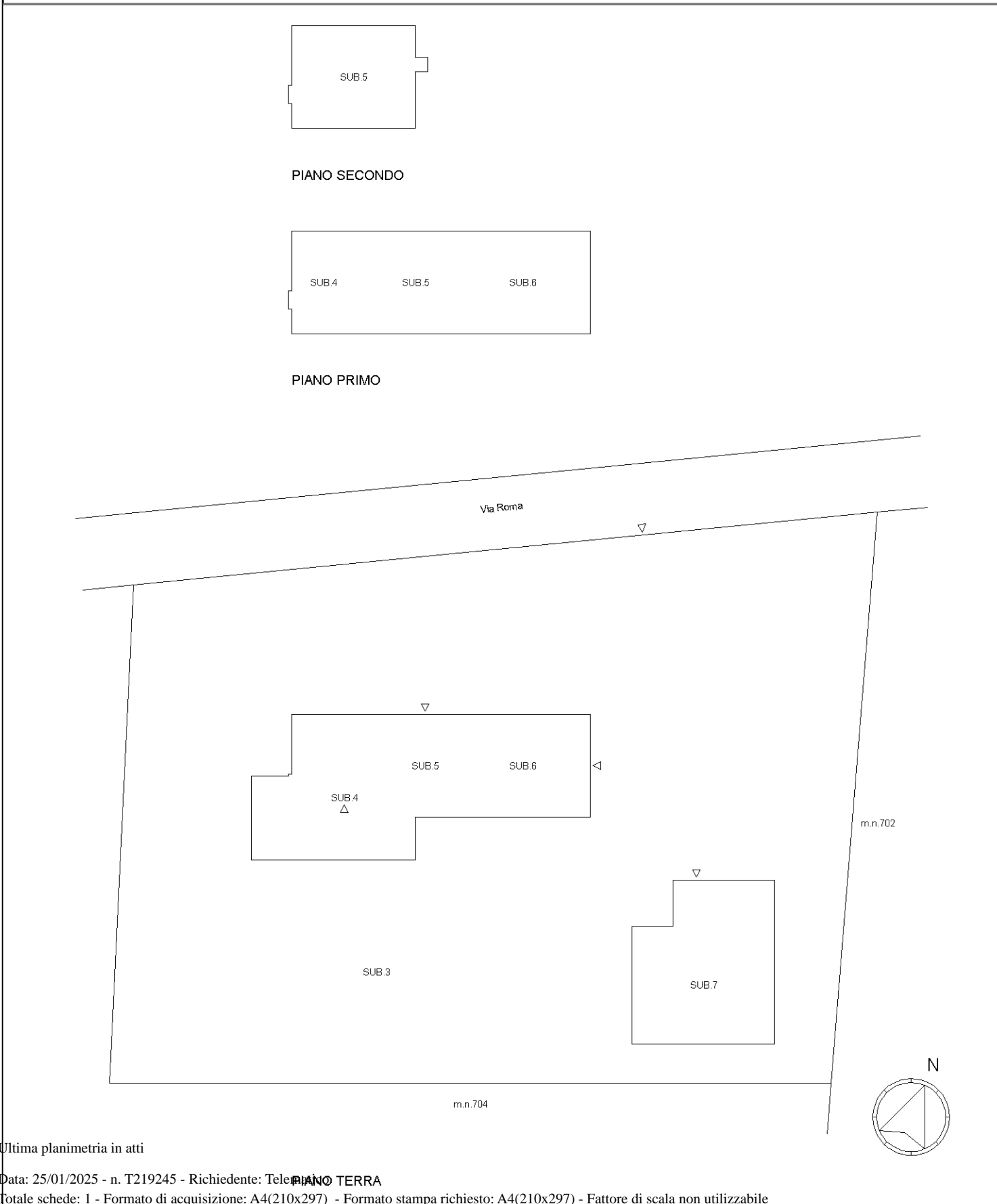

Ultima planimetria in atti

Elaborato Planimetrico - Catasto dei Fabbricati - Situazione al 25/01/2025 - Comune di SAN BIAGIO DI CALLALTA(H781) - < Sez. urbana E - Foglio 6 Particella 89 >

## ACCERTAMENTO DELLA PROPRIETA' IMMOBILIARE URBANA ELENCO DEI SUBALTERNI ASSEGNATI

Comune	Sezione	Foglio	Particella	Tipo mappale	del:
SAN BIAGIO DI CALLALTA	E	6	89	4177	26/01/2000

Sub	UBICAZIONE via/piazza	n.civ	Piani	Scala	Int	DESCRIZIONE
2	VIA ROMA	16	T-1			ABITAZIONE, SOPPRESSO E SOSTITUITO DAI SUB.4-5 PER DIVERSA DISTRIBUZIONE DEGLI SPAZI INTERNI E FRAZIONAMENTO.
3	VIA ROMA	16	T			B.C.N.C., AREA SCOPERTA DI MQ.3279 COMUNE AI SUB.4-5-6-7.
4	VIA ROMA	16	T-1			ABITAZIONE, DERIVA DAL SUB.2 PER DIVERSA DISTRIBUZIONE DEGLI SPAZI INTERNI E FRAZIONAMENTO.
5	VIA ROMA	16	T-1 - 2			ABITAZIONE, DERIVA DAL SUB.2 PER DIVERSA DISTRIBUZIONE DEGLI SPAZI INTERNI E FRAZIONAMENTO.
6	VIA ROMA	16	T-1			LOCALE DI DEPOSITO.
7	VIA ROMA	16	T			LOCALE DI DEPOSITO.

---

Visura telematica

**Agenzia del Territorio  
CATASTO FABBRICATI  
Ufficio Provinciale di  
Treviso**

Dichiarazione protocollo n. TV0176781 del 06/07/2006  
Planimetria di u.i.u. in Comune di San Biagio Di Callalta  
Via Roma civ. 16

Identificativi Catastali:  
Sezione: E  
Foglio: 6  
Particella: 89  
Subalterno: 4

Compilata da:  
Campion Luciano  
Iscritto all'albo:  
Geometri  
Prov. Treviso N. 2223

Scheda n. 1 Scala 1:200

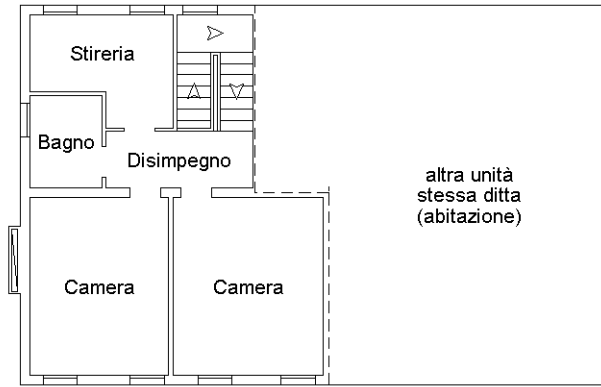

PIANTA PIANO PRIMO - h=2.80m

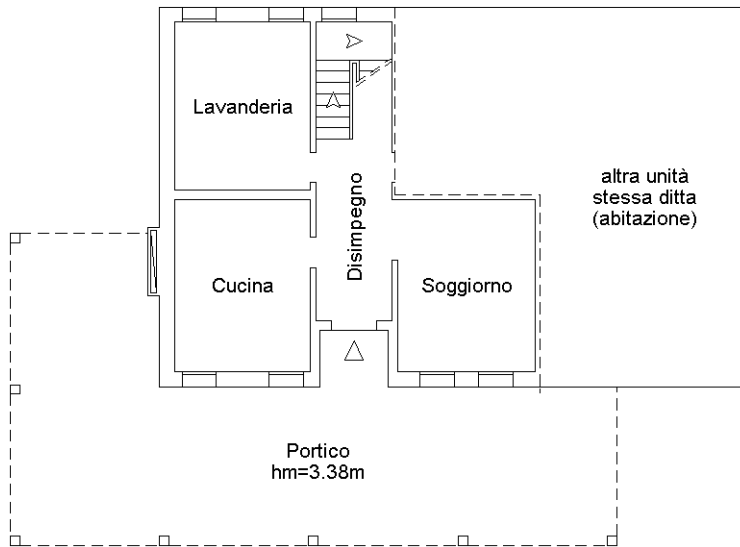

PIANTA PIANO TERRA - h=2.70m

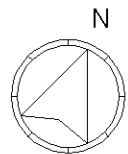

Ultima planimetria in atti

**Agenzia del Territorio  
CATASTO FABBRICATI  
Ufficio Provinciale di  
Treviso**

Dichiarazione protocollo n. TV0176781 del 06/07/2006  
Planimetria di u.i.u. in Comune di San Biagio Di Callalta  
Via Roma civ. 16

Identificativi Catastali:  
Sezione: E  
Foglio: 6  
Particella: 89  
Subalterno: 5

Compilata da:  
Campion Luciano  
Iscritto all'albo:  
Geometri  
Prov. Treviso N. 2223

Scheda n. 1 Scala 1:200

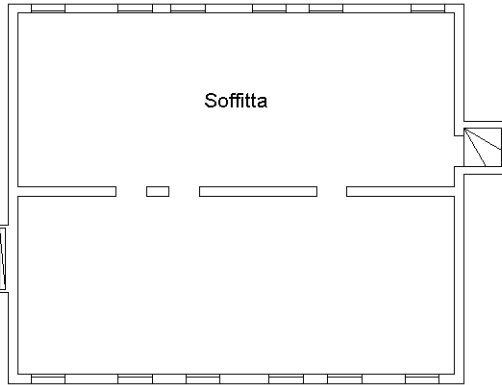

PIANTA PIANO SECONDO h=2.70m

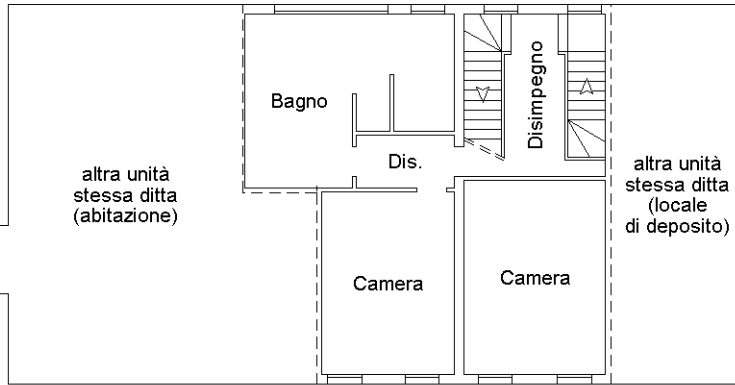

PIANTA PIANO PRIMO h=2.80m

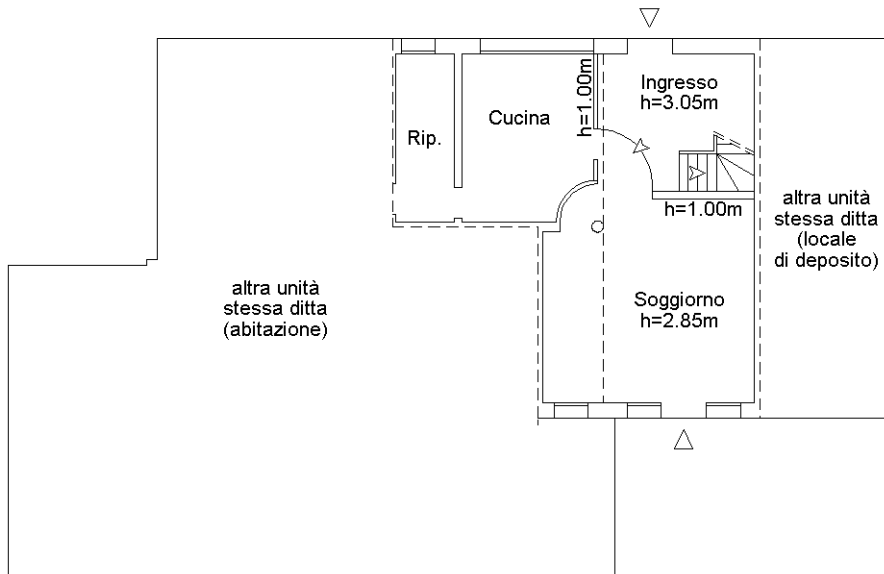

PIANTA PIANO TERRA h=2.70m

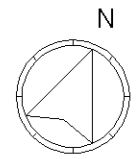

Ultima planimetria in atti

**Agenzia del Territorio  
CATASTO FABBRICATI  
Ufficio Provinciale di  
Treviso**

Dichiarazione protocollo n. TV0176781 del 06/07/2006  
Planimetria di u.i.u. in Comune di San Biagio Di Callalta  
Via Roma civ. 16

Identificativi Catastali:  
Sezione: E  
Foglio: 6  
Particella: 89  
Subalterno: 6

Compilata da:  
Campion Luciano  
Iscritto all'albo:  
Geometri  
Prov. Treviso N. 2223

Scheda n. 1 Scala 1:200

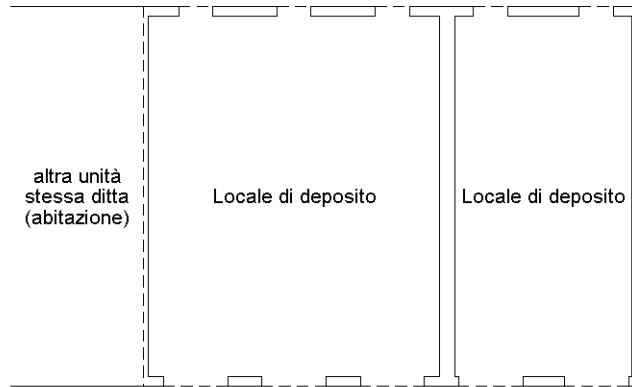

PIANTA PIANO PRIMO - hm=4.20m



PIANTA PIANO TERRA - h=3.30m

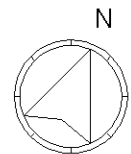

Ultima planimetria in atti

**Agenzia del Territorio  
CATASTO FABBRICATI  
Ufficio Provinciale di  
Treviso**

Dichiarazione protocollo n. TV0176781 del 06/07/2006  
Planimetria di u.i.u. in Comune di San Biagio Di Callalta  
Via Roma civ. 16

Identificativi Catastali:  
Sezione: E  
Foglio: 6  
Particella: 89  
Subalterno: 7

Compilata da:  
Campion Luciano  
Iscritto all'albo:  
Geometri  
Prov. Treviso N. 2223

Scheda n. 1 Scala 1:200

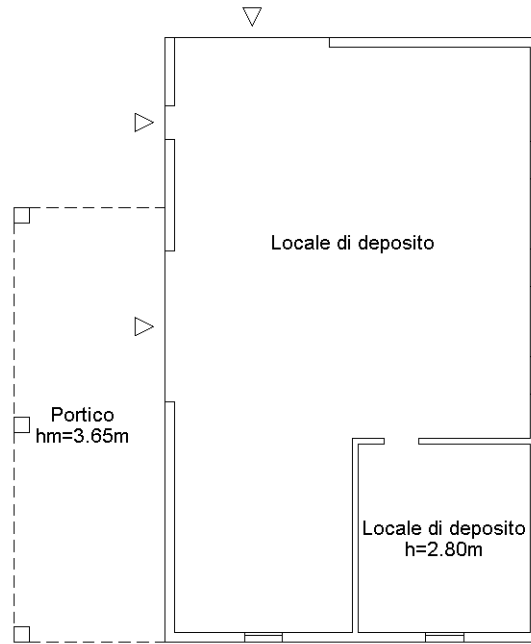

PIANTA PIANO TERRA - hm=5.09m

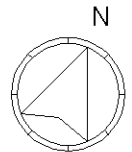

Ultima planimetria in atti